

# MURAMATSU Management Express

発行元：村松商工会／経営支援室  
〒959-1705 新潟県五泉市村松乙2 4 5  
TEL:0250-58-2201 FAX:0250-58-8409  
E-mail:mms2201@blue.ocn.ne.jp  
URL <http://www.muramatsu-net.or.jp>  
平成28年3月1日発行 (Vol.34)



## 今月のトピックス

税務：所得税・消費税確定申告相談会開催  
経営：ものづくり・商業・サービス新展開  
支援補助金の公募開始  
経営：よろず支援拠点共催個別相談会開催  
情報：電子証明書取得・金融経済情報等



### 所得税・消費税確定申告相談会開催中！

商工会では税理士による青色申告等の所得税・消費税に関する確定申告個別相談会を3月も引き続き開催しています。（事前予約制）

例年商工会で作成指導を受けられている事業所につきましては既に日時を指定してご案内しておりますので、案内に記載の書類（前年度申告書類控えや各種控除証明書等）をご持参の上お越しください。

#### ◆3月の予定.....

- ①3月3日(木)      ②3月4日(金)
- ③3月7日(月)    ④3月9日(水)
- ⑤3月10日(木)
- ⑥3月11日(金)／e-Tax利用者のみ

※相談時間はいずれも9:00～15:30です。



### 「ものづくり・商業・サービス新展開支援補助金」 平成27年度国の補正予算分公募開始について

国内外のニーズに対応したサービスや試作品、生産プロセスの改善を行う中小企業・小規模事業者の設備投資等を支援する「ものづくり・商業・サービス新展開支援補助金」の公募が開始されました。

#### 【支援内容・支援規模】

#### 1. 革新的サービス・ものづくり開発支援

革新的なサービスや試作品の開発、生産プロセスの改善を行う事業計画が対象となります。

- 一般型 補助率：2/3 補助上限額：1,000万円
- 小規模型 補助率：2/3 補助上限額：500万円

#### 2. サービス・ものづくり高度生産性向上支援

モノにネットワーク機能を構築する技術（IoT）を用いて設備投資を行い、生産性向上を図る計画が対象となります。（補助率：2/3 補助上限額：3,000万円）

※いずれも外部有識者による審査が行われます。

【募集期間】平成28年2月5日(金)～4月13日(木)

【申請先・問い合わせ先】新潟県地域事務局

（新潟県中小企業団体中央会 ものづくり支援センター）  
〒951-8133 新潟市中央区川岸町1丁目47-3  
TEL.025-234-3090 FAX.025-234-3131  
URL.<http://www.chuokai-niigata.or.jp/mono/h27/index.html>

### ★平成27年分確定申告のポイント★

#### I 復興特別所得税について【所得税申告者全員】

平成25～49年分までの各年分については、所得税と併せて、所得税額に2.1%の税率を掛けた復興特別所得税の申告及び納付をすることとされています。申告書への記入漏れにご注意ください。

#### II 住宅借入金等特別控除などの適用期限延長

住宅借入金等特別控除や特定増改築等住宅借入金等特別控除など、住宅の取得や改修に係る借入金の税額控除措置が平成31年6月30日まで延長されました。

#### III 公的年金等受給者の確定申告不要制度について

公的年金等の収入金額の合計額が400万円以下であり、かつ公的年金等に係る雑所得以外の所得金額が20万円以下である場合には所得税の確定申告は必要ありません。

※住民税の申告が必要な場合があります。また、所得税の還付を受ける場合や確定申告書の提出が要件となっている控除（純損失や雑損失の繰越控除等）の適用を受ける場合には、確定申告書の提出が必要です。

確定申告税目	申告・納付期限	（振替納税日）
所得税・贈与税	3月15日(火)	4月20日(水)
消費税・地方消費税	3月31日(木)	4月25日(月)

### 村松商工会×新潟県よろず支援拠点 無料個別相談会（3月開催分）



村松商工会と新潟県よろず支援拠点（公財にいがた産業創造機構）の共催による個別相談会を開催します。売上拡大、経営改善、資金繰り、商品開発、創業など、様々な経営課題に関する相談に対応します。

今年度最後の開催です。ぜひご活用ください！

■相談日時：平成28年3月22日(火) 13:30～16:00

※相談時間は1社45分。（要事前予約）

※3/18(金)までに商工会へお申し込み下さい。

■専門家：辰喜 太輔 氏（税理士・中小企業診断士）

■会場：村松商工会館 相談室

## 商業登記に基づく電子認証制度 電子証明書の取得方法について

登記所では、企業の代表者に対してオンラインによる申請・届出に使用できる電子証明書を発行しています。

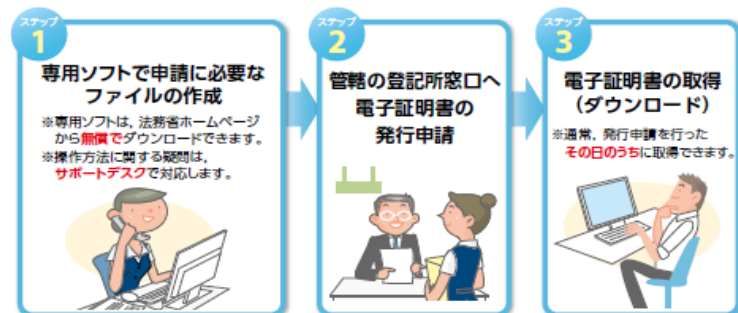

電子証明書は下記の電子申請に利用できます。

- 登記・供託オンライン申請
- e-Tax (国税電子申告・納税システム)
- eLTAX (地方税電子申告)
- 社会保険・労働保険関係手続 (電子政府の総合窓口 (e-Gov))
- 特許のインターネット出願
- 自動車保有関係手続のワンストップサービス
- 総務省 電波利用 電子申請・届出システム
- 防衛省装備施設本部 電子入札・開札システム
- オンラインによる支払督促手続 (督促手続オンラインシステム)
- 府省共通の電子調達システム (GEPS)
- 電子自治体における各種の申請・届出システム

詳しくは、法務省のホームページをご覧ください。

電子証明書取得のご案内

検索

[http://www.moj.go.jp/MINJI/minji06\\_00028.html](http://www.moj.go.jp/MINJI/minji06_00028.html)

## 賢い！ 少額領収証の整理 保存方法教えます

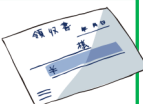

領収証の整理は帳簿作成に必要不可欠！確定申告の間際になって慌てないよう、領収証の整理のコツについて紹介します。

### 1 月ごとに分け、領収証を日付順に並べる

毎日、経理処理を行なう会社の多くで採用されている。出金伝票の作成時や仕訳データの入力時に領収証を確認するため、自然と日付順に積上がっていく。領収証のボリュームが多い場合は、1日の中でも勘定科目ごとにまとめておくなど工夫するとよい。

### 2 代金の支払方法によって分ける (現金、振込、クレジットカード決済等)

1週間分または1か月分をまとめて経理処理を行なう場合におすすめ。現金出納帳、預金通帳、クレジットカード利用明細などから仕訳データを入力することが多いので、入力方法に沿った分類ができる。クレジットカード利用時のレシートは、カード会社発行の利用明細と一緒に保存しておくこと。

### 3 取引先ごとに分ける

請求書があるものは、請求書と領収証をセットにして保存しておく、支払状況が一目瞭然。一般のレシート類とは分けて取引先ごとに保存するという方法もある。

## 日本政策金融公庫(金融情報)

国民生活事業の貸付利率 (平成28年2月10日現在)

- ◆ 普通 (一般) 貸付…貸付限度額 4,800万円  
運転資金: 5年以内/1.25~1.85%  
設備資金: 10年以内/1.25~1.85%
- ◆ 経営改善貸付…貸付限度額 2,000万円  
運転資金: 7年以内/1.15%  
設備資金: 10年以内/1.15%

## 「商工貯蓄共済」加入促進実施中!

### 商工貯蓄共済の主な特色(メリット)

- ① 貯蓄に重点 毎月の掛け金は1口 2千円で、その大部分は貯蓄積立金となります
- ② 安心保障 万一の生命事故に備え、安価な共済料で大きな保障
- ③ 低利な融資 一定の条件のもとで、運転・設備資金等の融資が利用できます

## 新潟県経済の動向<景気動向編(〜H27.11)>

出荷指数、建築着工床面積、百貨店・スーパー販売額などの5指標が下降したことにより、3.4ポイント下降。景気の先行きは、投資面に弱さが残るものの、生産活動が持ち直せば緩やかな改善が期待される。

### 景気動向指数の前月比伸び率・前月差(県内)

指標名	2015年			
	8月	9月	10月	11月
1 生産指数(製造工業)前月比伸び率(%)	-3.70	1.00	2.20	0.40
2 出荷指数(製造工業)前月比伸び率(%)	-2.10	3.50	-1.30	-5.40
3 大口電力使用量前月比伸び率(%)	0.90	-5.50	4.70	-1.40
4 大型小売店販売額(1㎡当たり実質)前月差	-0.40	1.20	0.40	-4.20
5 建築着工床面積(非居住用)前月比伸び率(%)	-34.50	7.20	5.20	-36.10
6 投資財生産指数前月比伸び率(%)	-8.50	6.30	2.30	-2.30
7 有効求人倍率(全数)前月差	-0.01	-0.01	0.00	0.02
8 単位労働コスト(常用・製造業)[R]前月差	6.00	-1.40	-2.70	-1.30
9 輸入額(新潟税関支署管内)前月比伸び率(%)	7.70	14.20	-20.70	16.20
一致指数(CI) 2010年=100	134.3	137.2	139.3	135.9

(株)ホクギン経済研究所「ホクギンマンスリー2016年2月号」より引用)

## 3月の行事予定

2(水)	県連理事会	県商工会館
3(木)	所得税・消費税確定申告相談会	村松商工会館
4(金)	所得税・消費税確定申告相談会 建設業協同組合安全パトロール発表会	村松商工会館 村松建設会館
7(月)	所得税・消費税確定申告相談会	村松商工会館
9(水)	所得税・消費税確定申告相談会	村松商工会館
10(木)	所得税・消費税確定申告相談会	村松商工会館
11(金)	所得税・消費税確定申告相談会	村松商工会館
15(火)	所得税申告納付期限日	
16(水)	県連臨時総会	県商工会館
22(火)	よろず支援拠点個別相談会	村松商工会館
23(水)	理事会	村松商工会館
25(金)	事務局責任者研修会	県商工会館
31(木)	消費税申告・納付期限日	